

- parcelne meje
- prizidava
- obstoječe -rekonstrukcija

 DR.DURJAVA	ID ŠT. PROJ. POD.	ŠT. PROJ. EKTA	OBJEKT
	2405	17/09	KULTURNI DOM JUROVSKI DOL
	INVESTITOR	*175	
	OBČINA JUROVSKI DOL	NACRT SITUACIJA	
ODG. VOD. PROJ.	M. DURJAVA UDIA	A-0009	SODLAVCI
ODG. VOD. FAZE	M. DURJAVA UDIA	A-0009	D. JAKHEL ABS. A
ACAD.	REGŠTEV.	FAZA	VRSTA
		ARHIT.	PZI
		DATUM	MERILO
		10.7.2011	1:250
		POVR.	LIST
			1

3/1

3/3

374

1/5
gostilna

1/3

cerkev

pokopališče

župnišče

UREDITEV TRGA OBDELANA
V NAČRTU UREDITVE OKOLJA

krajevna skupnost

KULTURNI DOM

rekonstrukcija obstoječega objekta

prizidava

obstoječi vodnjak

obstoječi pločnik

nova ograja ob cesti h=1,00m

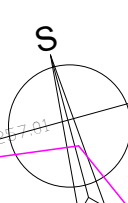

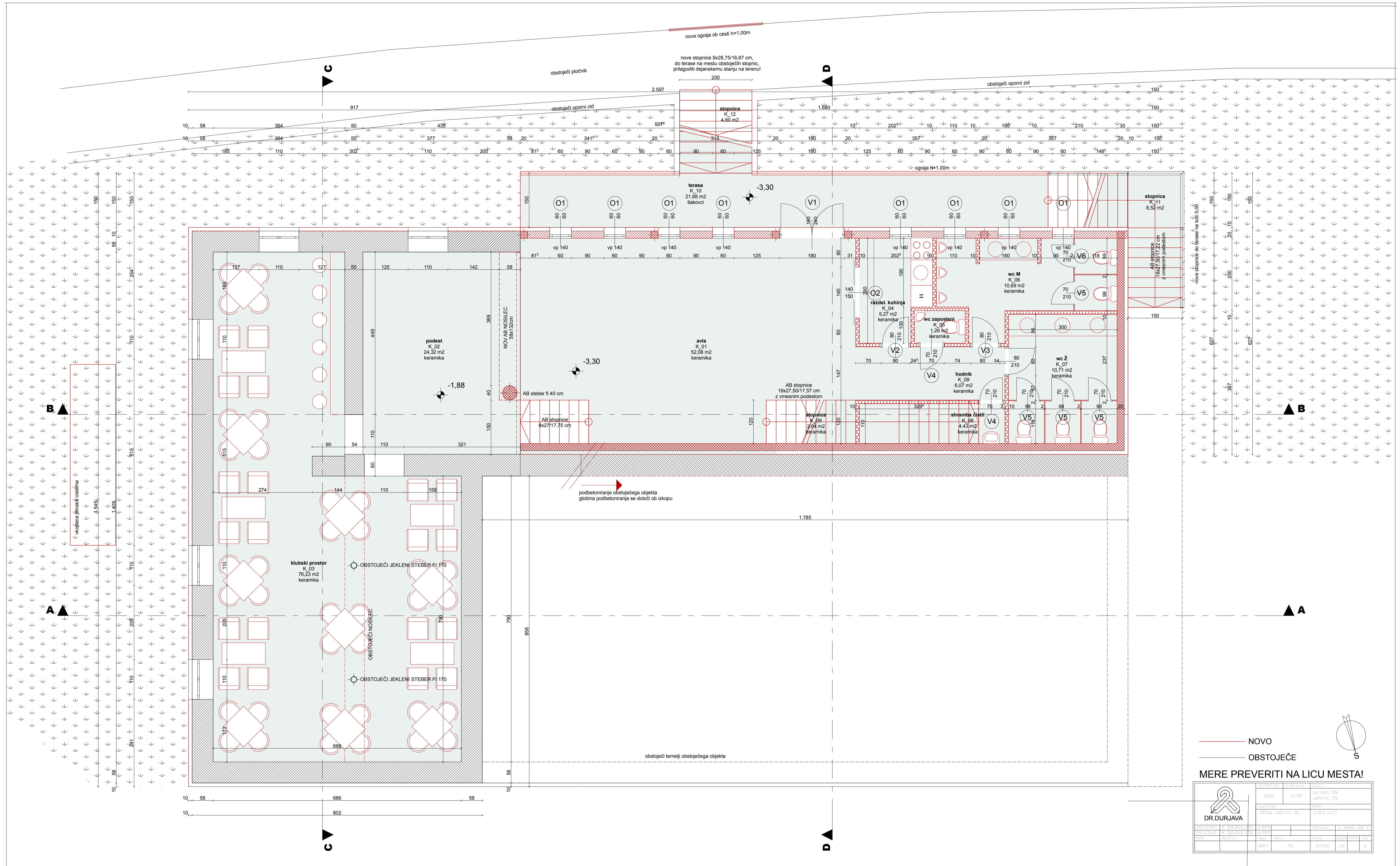

— NOVO
 — OBSTOJEČE

MERE PREVERITI NA LICU MESTA!

		IZDARJAVANJE 24/05 IZVEDENJE DRUŠTVO JAVNOVAJSKI DEL	IZPOLNILEC 17/05 PROJEKT DRUŠTVO JAVNOVAJSKI DEL	MESTO JAVNOVAJSKI DEL TLEBESKI KLETI
DR. DURJAVA DRUŠTVO JAVNOVAJSKI DEL UL.	DR. DURJAVA DRUŠTVO JAVNOVAJSKI DEL UL.	DR. DURJAVA DRUŠTVO JAVNOVAJSKI DEL UL.	DR. DURJAVA DRUŠTVO JAVNOVAJSKI DEL UL.	DR. DURJAVA DRUŠTVO JAVNOVAJSKI DEL UL.

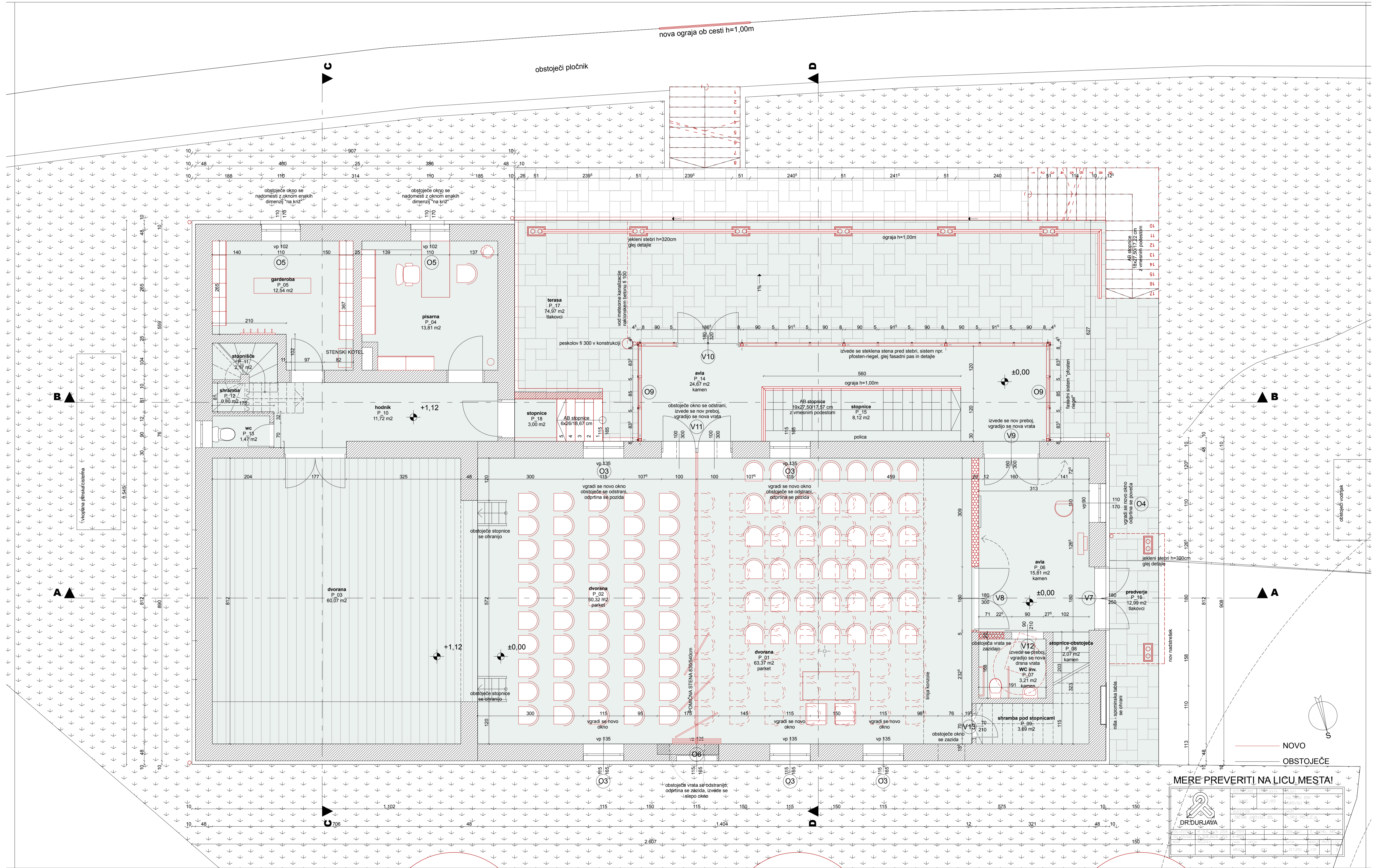

nova ograja ob cesti h=1,00m

obstoječi pločnik

obstoječe okno se nadomesti z oknom enakih dimenzij "na kriz"

obstoječe okno se nadomesti z oknom enakih dimenzij "na kriz"

okraj h=1,00m

terasa P_17 74,97 m2 tlakovci

peskolov fi 300 v konstrukciji

stopnice P_10 3,00 m2

dvorana P_02 50,30 m2 parket

dvorana P_03 60,07 m2

dvorana P_01 63,37 m2 parket

obstoječa vrata se odstrani; odprina se zasuca, izvede se -stepo okno

okraj h=1,00m

izvede se steklena stena pred stebri, sistem npr. pfosten-riegel, glej fasadni pas in detajle

obstoječe okno se odstrani, izvede se nov preboj, vgradijo se nova vrata

vgradi se novo okno, obstoječe se odstrani, odprina se podoba

vgradi se novo okno, obstoječe se odstrani, odprina se podoba

vgradi se novo okno, obstoječe se odstrani, odprina se podoba

obstoječa vrata se odstrani; odprina se zasuca, izvede se -stepo okno

AB stopnice 19x27,50/17,57 cm zivmesnim podestom

stopnice P_15 8,12 m2

avla P_06 15,81 m2 kamen

stopnice-obstoječe P_08 2,07 m2 kamen

shramba pod stopnicami P_09 3,69 m2

izvede se nov preboj, vgradijo se nova vrata

izvede se novo okno, odprina se poveča

izvede se novo okno, obstoječe se odstrani, odprina se poveča

izvede se preboj, vgradijo se nova drvena vrata WC inv. P_07 3,21 m2 kamen

izvede se preboj, vgradijo se nova drvena vrata WC inv. P_07 3,21 m2 kamen

izvede se novo okno, odprina se poveča

izvede se novo okno, odprina se poveča

izvede se novo okno, odprina se poveča

izvede se preboj, vgradijo se nova drvena vrata WC inv. P_07 3,21 m2 kamen

izvede se preboj, vgradijo se nova drvena vrata WC inv. P_07 3,21 m2 kamen

NOVO
OBSTOJEČE

MERE PREVERITI NA LICU MESTA!

DR.DURJAV		IZVEDBA	
1	2	3	4
5	6	7	8
9	10	11	12
13	14	15	16
17	18	19	20
21	22	23	24
25	26	27	28
29	30	31	32
33	34	35	36
37	38	39	40
41	42	43	44
45	46	47	48
49	50	51	52
53	54	55	56
57	58	59	60
61	62	63	64
65	66	67	68
69	70	71	72
73	74	75	76
77	78	79	80
81	82	83	84
85	86	87	88
89	90	91	92
93	94	95	96
97	98	99	100

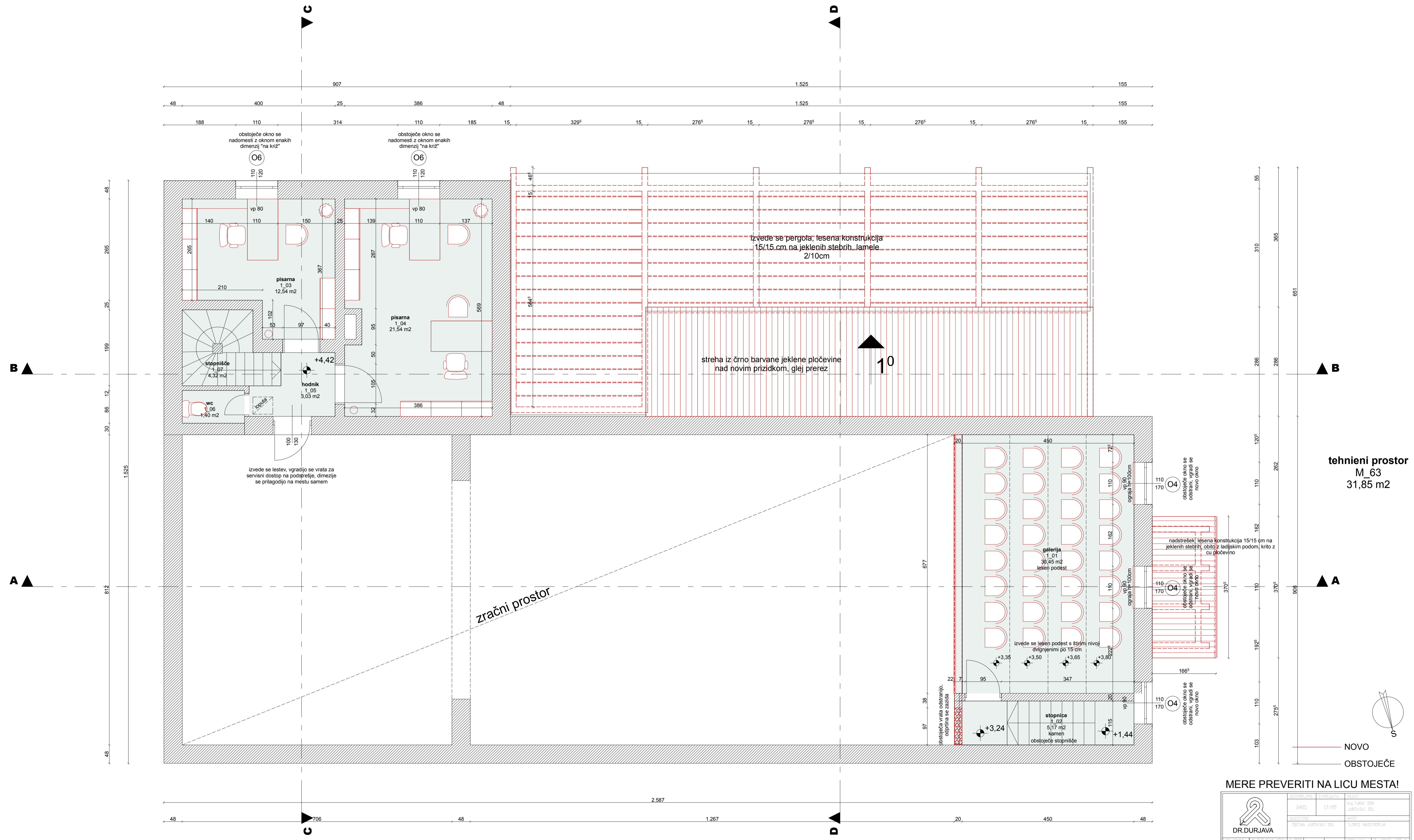

MERE PREVERITI NA LICU MESTA!

DR. DURJAVA		ŠIFRA PROJEKTA	2405	ŠIFRA MESTA	17/09
INŽENIR		ŠIFRA MESTNEGA UREJAVANJA	JARNOVSKI DEL	ŠIFRA MESTNEGA UREJAVANJA	17/09
MESTNA UPRAVA		ŠIFRA MESTNEGA UREJAVANJA	JARNOVSKI DEL	ŠIFRA MESTNEGA UREJAVANJA	17/09
MESTNA UPRAVA		ŠIFRA MESTNEGA UREJAVANJA	JARNOVSKI DEL	ŠIFRA MESTNEGA UREJAVANJA	17/09
MESTNA UPRAVA		ŠIFRA MESTNEGA UREJAVANJA	JARNOVSKI DEL	ŠIFRA MESTNEGA UREJAVANJA	17/09
MESTNA UPRAVA		ŠIFRA MESTNEGA UREJAVANJA	JARNOVSKI DEL	ŠIFRA MESTNEGA UREJAVANJA	17/09
MESTNA UPRAVA		ŠIFRA MESTNEGA UREJAVANJA	JARNOVSKI DEL	ŠIFRA MESTNEGA UREJAVANJA	17/09
MESTNA UPRAVA		ŠIFRA MESTNEGA UREJAVANJA	JARNOVSKI DEL	ŠIFRA MESTNEGA UREJAVANJA	17/09
MESTNA UPRAVA		ŠIFRA MESTNEGA UREJAVANJA	JARNOVSKI DEL	ŠIFRA MESTNEGA UREJAVANJA	17/09
MESTNA UPRAVA		ŠIFRA MESTNEGA UREJAVANJA	JARNOVSKI DEL	ŠIFRA MESTNEGA UREJAVANJA	17/09

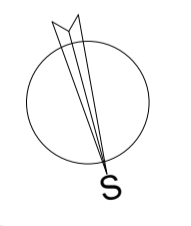

NOVO
OBSTOJEČE

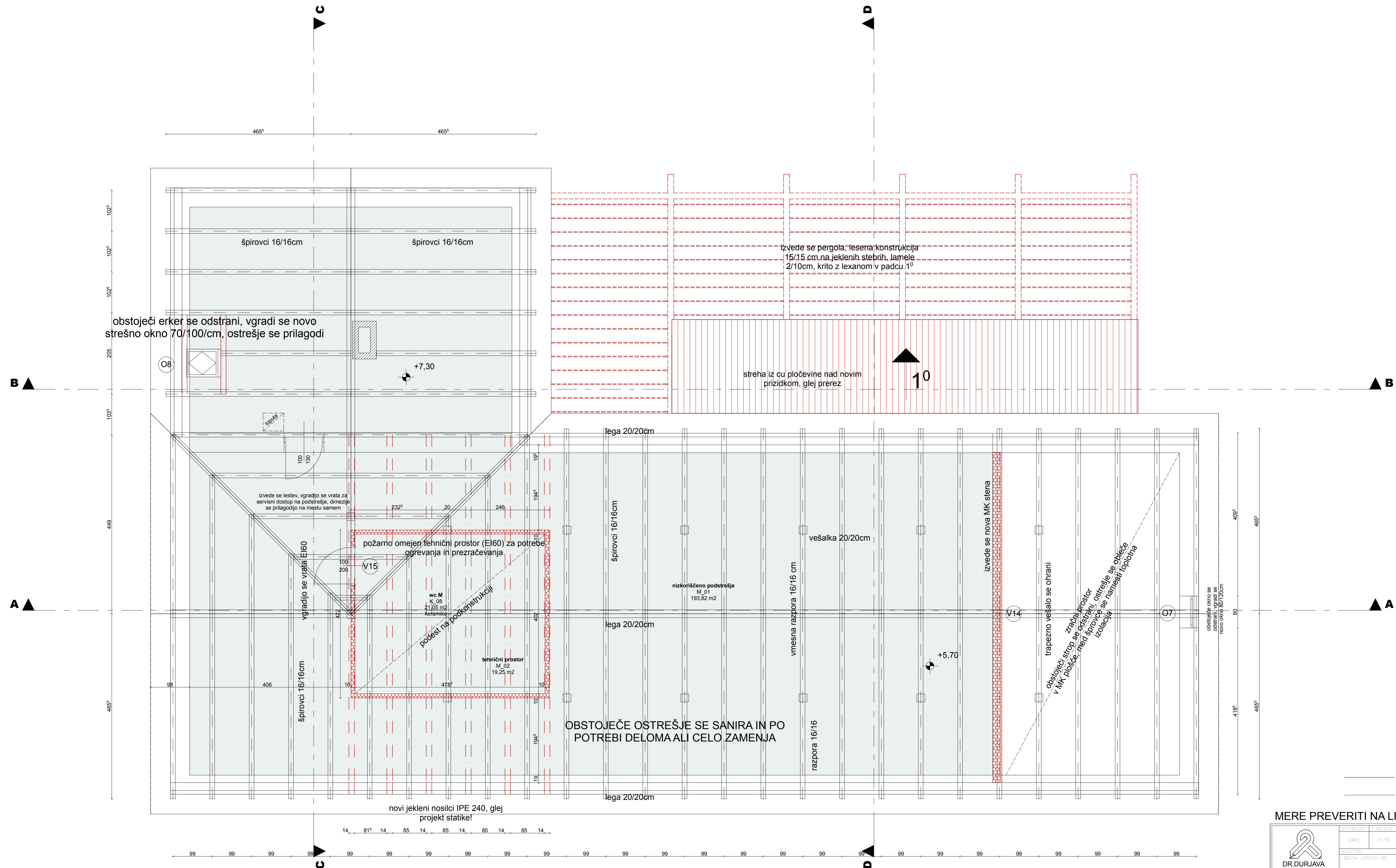

obstoječi erker se odstrani, vgradi se novo strešno okno 70/100/cm, ostrešje se prilagodi

izvede se pergola, lesena konstrukcija 15/15 cm na jeklenih stebnih, lamele 2/10cm, krito z lexanom v padcu 1°

streha iz cu pločevine nad novim prizidkom, glej prerez 10

izvede se lestev, vgradijo se vrata za servisni dostop na podstrešje, dimenzije se prilagodijo na mestu samem

požarno omejen tehnični prostor (Ei60) za potrebe ogrevanja in prezračevanja

WC M K_08 21,05 m² keramika

tehnični prostor M_02 19,25 m²

nizkorističeno podstrešje M_01 193,82 m²

OBSTOJEČE OSTREŠJE SE SANIRA IN PO POTREBI DELOMA ALI CELO ZAMENJA

izvede se nova MK stena
obstoječi strop se odstrani, ostrešje se obloži v MK ploščo, med stropnice se namesti izolacija
trapezno vešalo se ohrani
zračni prostor

obstoječe okno se odstrani, vgradi se novo okno 70/100cm

novi jekleni nosilci IPE 240, glej projekt statike!

— NOVO
— OBSTOJEČE

MERE PREVERITI NA LICU MESTA!

		DR. DURJAVA DRUŠTVO ARHITEKTOV UL. TURŠKA 209 1000 LJUBLJANA, SLOVENIJA TEL: +386 (0)1 425 11 11 E-MAIL: info@drdurjava.si	DR. DURJAVA DRUŠTVO ARHITEKTOV UL. TURŠKA 209 1000 LJUBLJANA, SLOVENIJA TEL: +386 (0)1 425 11 11 E-MAIL: info@drdurjava.si
PROJEKT DR. DURJAVA DRUŠTVO ARHITEKTOV UL. TURŠKA 209 1000 LJUBLJANA, SLOVENIJA TEL: +386 (0)1 425 11 11 E-MAIL: info@drdurjava.si	PROJEKT DR. DURJAVA DRUŠTVO ARHITEKTOV UL. TURŠKA 209 1000 LJUBLJANA, SLOVENIJA TEL: +386 (0)1 425 11 11 E-MAIL: info@drdurjava.si	PROJEKT DR. DURJAVA DRUŠTVO ARHITEKTOV UL. TURŠKA 209 1000 LJUBLJANA, SLOVENIJA TEL: +386 (0)1 425 11 11 E-MAIL: info@drdurjava.si	PROJEKT DR. DURJAVA DRUŠTVO ARHITEKTOV UL. TURŠKA 209 1000 LJUBLJANA, SLOVENIJA TEL: +386 (0)1 425 11 11 E-MAIL: info@drdurjava.si

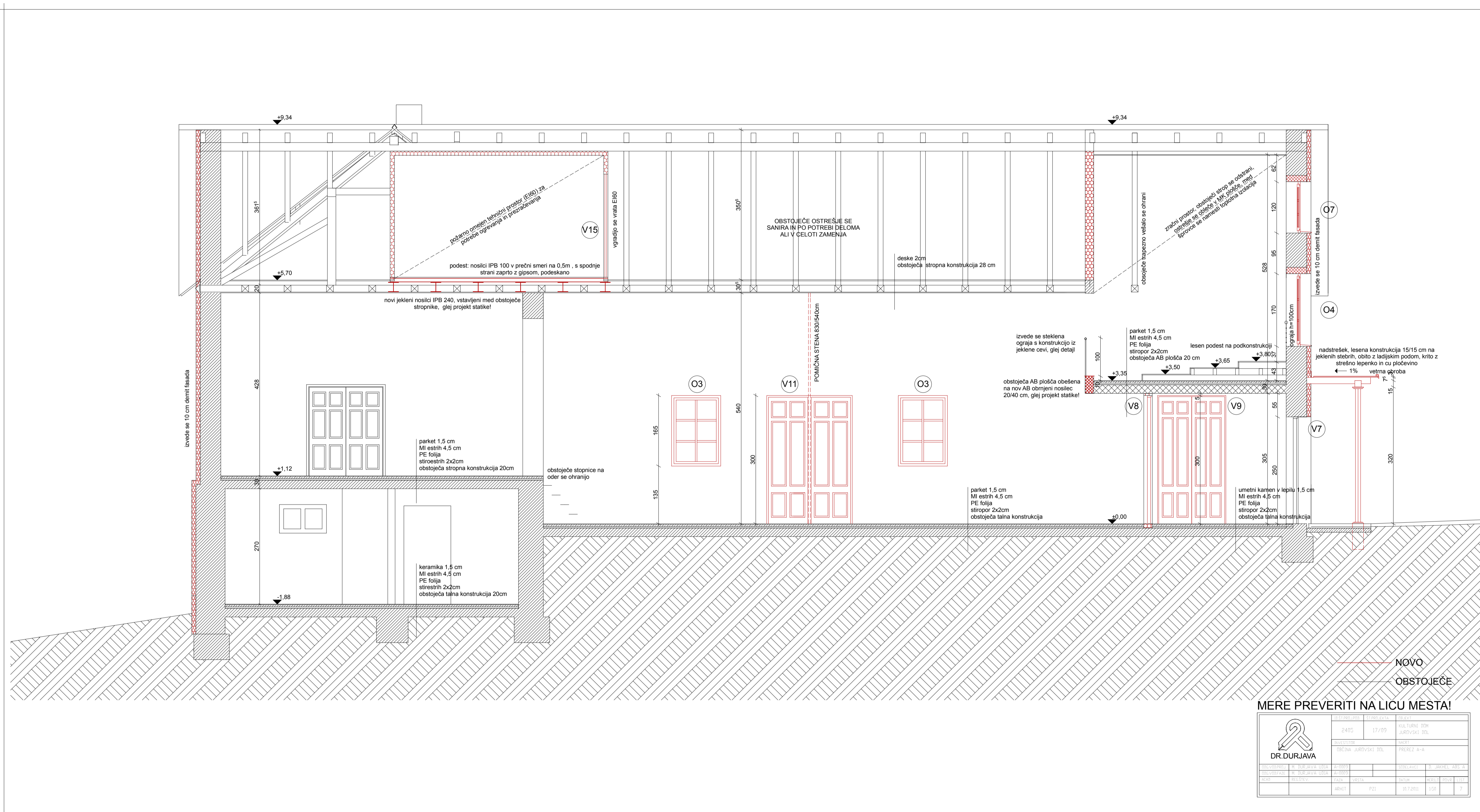

NOVO
OBSTOJEČE

MERE PREVERITI NA LICU MESTA!

 DR. DURJAVA	ŠIFRA PROJEKTA	2405	ŠIFRA RAZPISA	17/09	IMENOVANJE	KUL TURNO DOM JARUVSKI DEL
	ŠIFRA MESTNE UPRAVNE ENOTE	47000	ŠIFRA MESTNE UPRAVNE ENOTE	47000	NAZIV	PREZETI A-A
ŠIFRA MESTNE UPRAVNE ENOTE	47000	ŠIFRA MESTNE UPRAVNE ENOTE	47000	ŠIFRA MESTNE UPRAVNE ENOTE	47000	ŠIFRA MESTNE UPRAVNE ENOTE
ŠIFRA MESTNE UPRAVNE ENOTE	47000	ŠIFRA MESTNE UPRAVNE ENOTE	47000	ŠIFRA MESTNE UPRAVNE ENOTE	47000	ŠIFRA MESTNE UPRAVNE ENOTE
ŠIFRA MESTNE UPRAVNE ENOTE	47000	ŠIFRA MESTNE UPRAVNE ENOTE	47000	ŠIFRA MESTNE UPRAVNE ENOTE	47000	ŠIFRA MESTNE UPRAVNE ENOTE
ŠIFRA MESTNE UPRAVNE ENOTE	47000	ŠIFRA MESTNE UPRAVNE ENOTE	47000	ŠIFRA MESTNE UPRAVNE ENOTE	47000	ŠIFRA MESTNE UPRAVNE ENOTE



 DR. DURJAVA	ID.ŠT. PROJ. POD.	ŠT. PROJEKTA	OBJEKT				
	2405	17/09	KULTURNI DOM JUROVSKI DOL				
	INVESTITOR		NACRT				
	OBČINA JUROVSKI DOL		PROSTORSKI PRIKAZI				
ODG. VOD. PROJ.	M. DURJAVA - UDIJA	A-0009		SODELAVCI:			D. JAKHEL ABS A
ODG. VOD. FAZE	M. DURJAVA - UDIJA	A-0009					
ACAD	REG.ŠTEV.	FAZA	VRSTA	DATUM	MERILA	POVR.	LIST
		ARHIT	PZI	10.7.2011	/		12

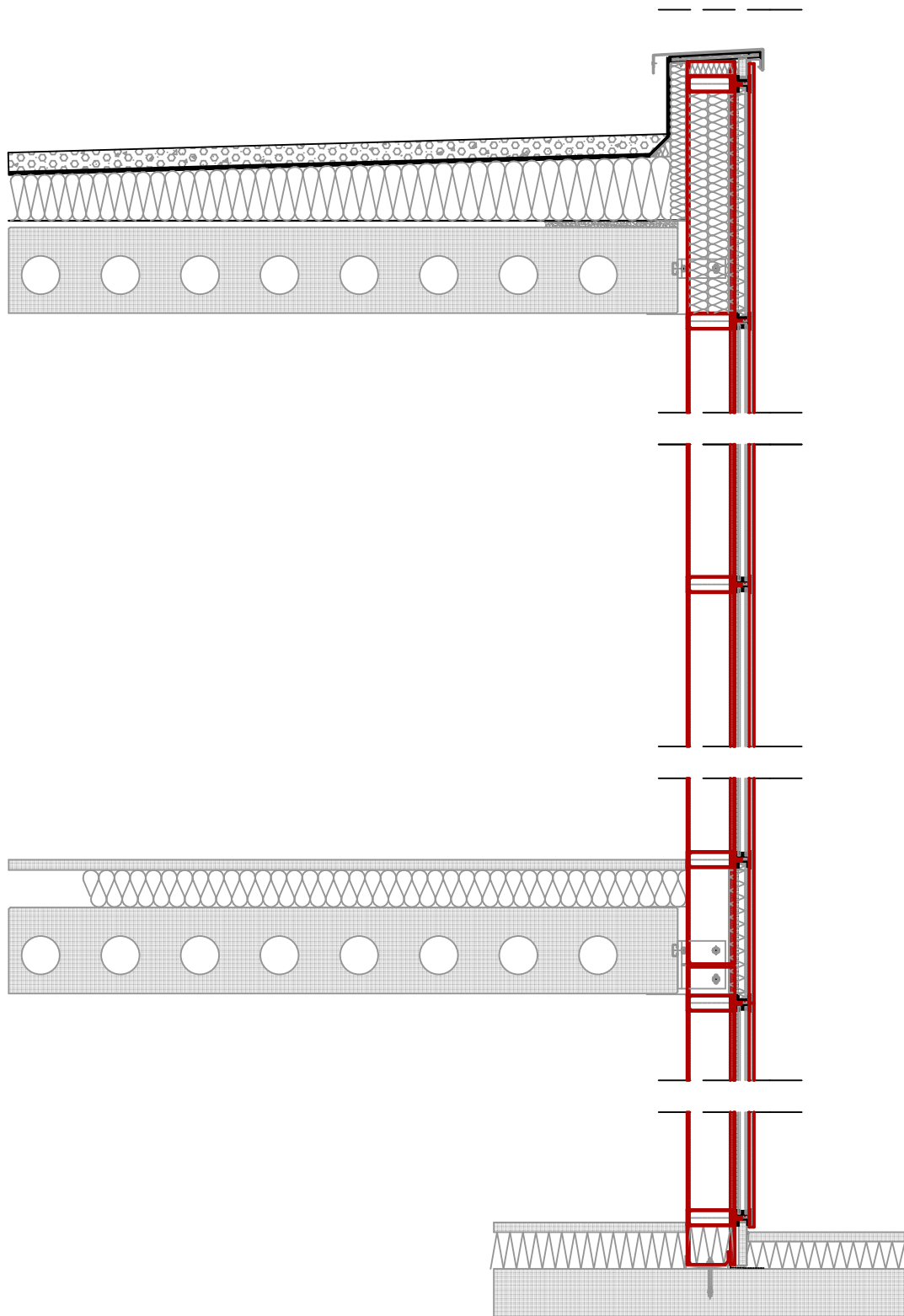

tipski detajl "Prosten - Riegel" fasadnega sistema

 DR. DURJAVA	ID.ŠT. PROJ. POD.	ŠT. PROJEKTA	OBJEKT				
	2405	17/09	KULTURNI DOM JUROVSKI DOL				
	INVESTITOR		NACRT				
OBČINA JURVSKI DOL		TIPSKI DETAJL "PROSTEN - RIEGEL" FASADNEGA SISTEMA					
ODG. VOD. PROJ.	M. DURJAVA UDIA	A-0009	SODELAVCI		D. JAKHEL ABS A		
ODG. VOD. FAZE	M. DURJAVA UDIA	A-0009					
ACAD	REG.ŠTEV.	FAZA	VRSTA	DATUM	MERILT	POVR	LIST
		ARHIT	PZI	10.7.2011	1:20		D1

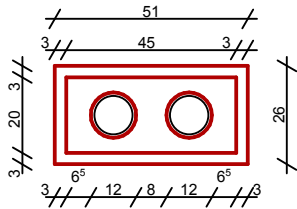

ploščato železo 2cm

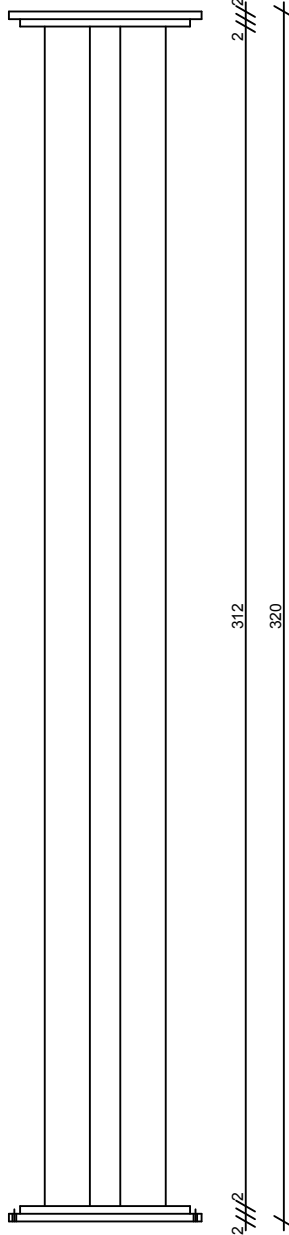

jeklena cev fi 8cm

HI speljana okrog podstavka

ploščato železo 2cm

1% →

AB podstavek stebra

AB podstavek stebra

jekleni stebri za podporo pergole in nadstreška

 DR. DURJAVA	IDŠT/PROJ/PDD	ŠT/PROJ/ERTA	OBJEKT			
	2405	17/09	KULTURNI DOM JURDOVSKI DOL			
	INVESTITOR		NACRT			
OBČINA JURDOVSKI DOL		JEKLENI STEBRI ZA PODPORO PERGOLE IN NADSTREŠKA				
DDG.VOD.PROJ	M. DURJAVA UDIA	A-0009		SODELAVCI		D. JAKHEL ABS A
DDG.VOD.FAZE	M. DURJAVA UDIA	A-0009				
ACAD	REGŠTEV	FAZA	VRSTA	DATUM	MERILT	POVR
		ARHIT	PZI	10.7.2011	1:20	D2

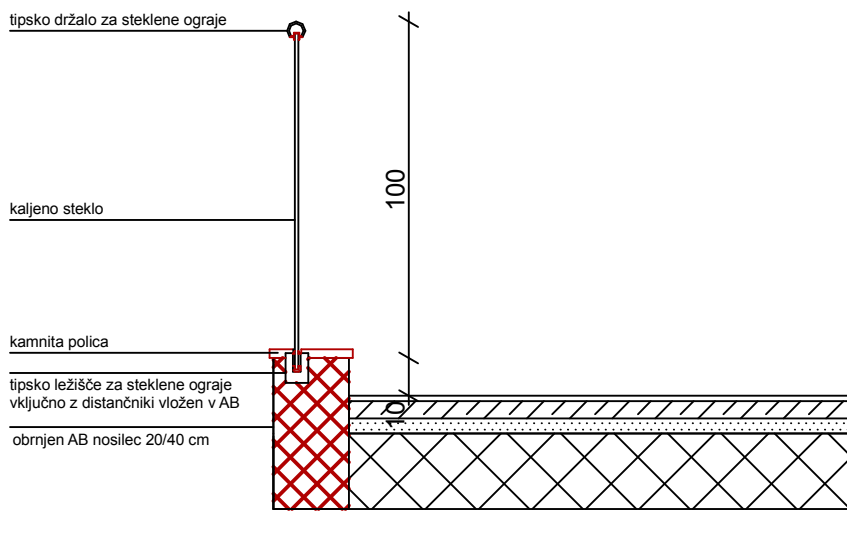
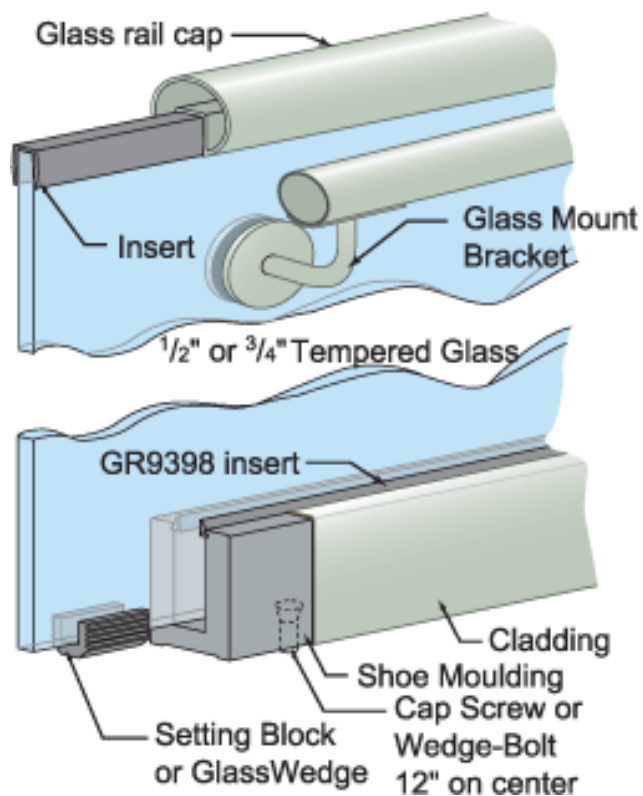

tipski detajl steklena ograja na balkonu

 DR. DURJAVA	ID.ŠT. PROJEKTA	2405	ŠT. PROJEKTA	17/09	OBJEKT			
	INVESTITOR				NACRT			
	OBČINA JURUVSKI DOL				TIPSKI DETAJL STEKLENA OGRAJA NA BALKONU			
ODG. VOD. PROJ.	M. DURJAVA	UDIA	A-0009		SODELAVCI		D. JAKHEL ABS A	
ODG. VOD. FAZE	M. DURJAVA	UDIA	A-0009					
ACAD	REG.ŠTEV.	FAZA	VRSTA	DATUM	MERILO	POVR.	LIST	
		ARHIT	PZI	10.7.2011	1:20		D3	

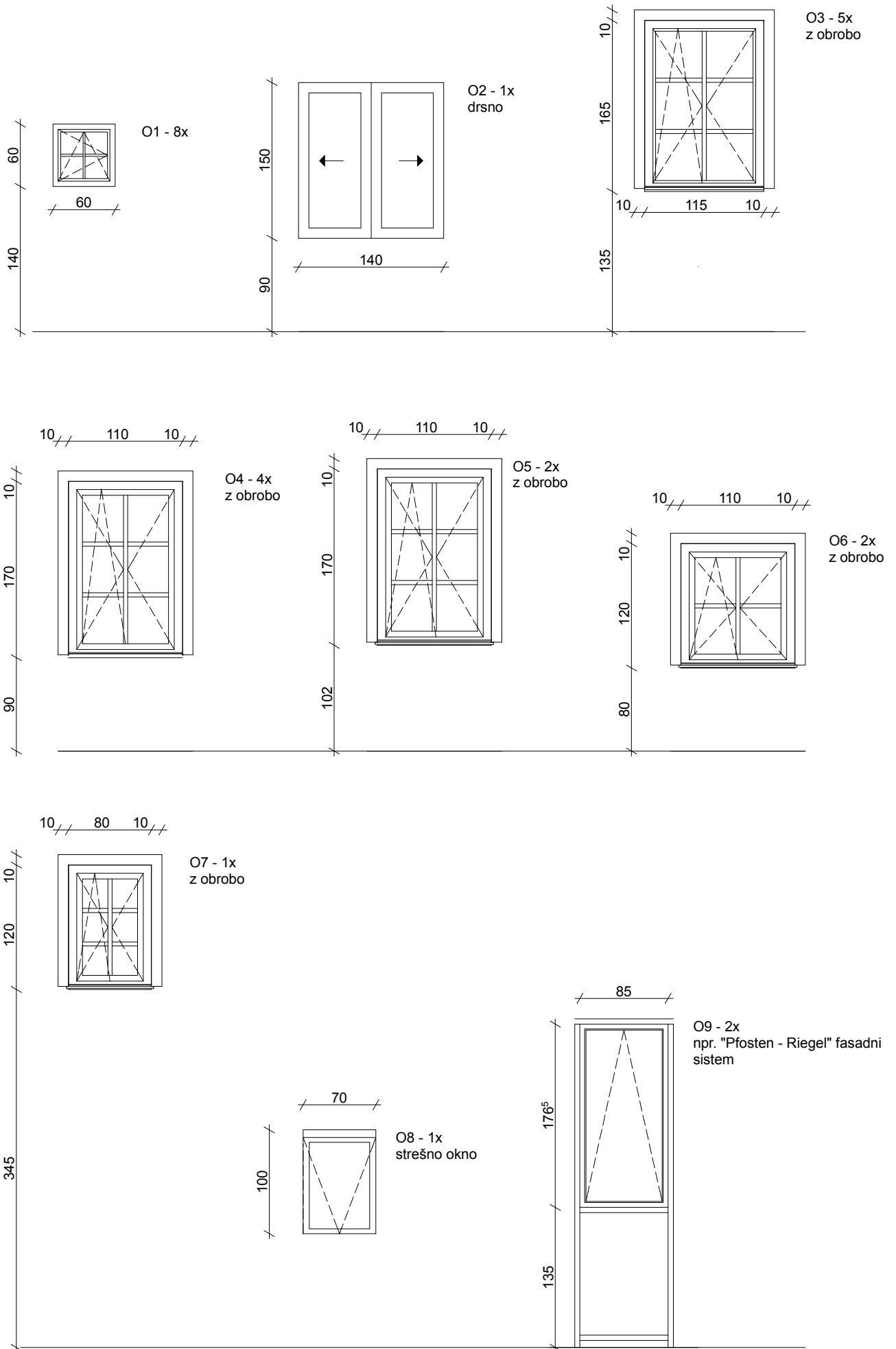

POZ1 - shema novih oken M 1:50
 pogled na okna z zunanje strani!
 opisi oken v popisu!

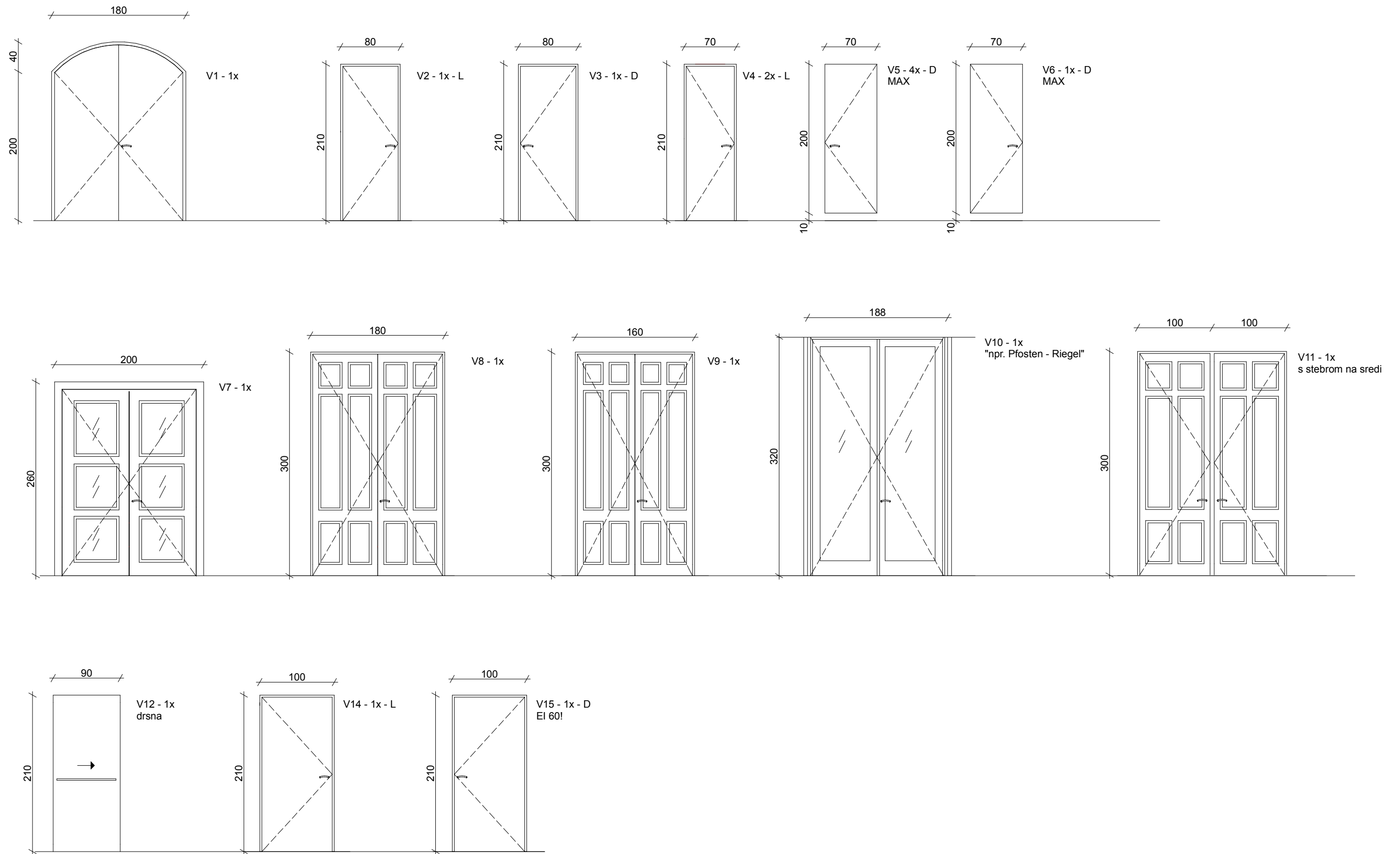

POZ2 - shema novih vrat M 1:50
opisi vrat v popisu!