

T1 120 kom. dvorana + 32 kom balkon

- odšteti že dobavljene stole!

- nakladalni stoli brez rokonaslonov, z možnostjo medsebojnega priključevanja v vrste, kot npr. Giroflex G-15 s kromiranim podnožjem in oblazinjenim sedalom, blago z odzivnostjo na ogenj tipa C, barva enaka kot pri že dobavljenih stoli



T2 4 kom.

- pisarniški stol s kromiranim podnožjem, oblazinjenim sedalom ter naslonom iz mrežice, kot npr. Giroflex Aramis



T3 2 kom.

- stol za goste na odru in za protokol (poroke), kot npr. Mackintosh Hill House, črn z belim oblazinjenjem



T4 4 kom.

- stol za stranke, enak kot stoli v dvorani



T5 36 kom.

- klubski stol kot npr. GOIN Grand Bistro, okvir mahagonij z ročnim naslonom, črno tekstilno oblazinjenje z vzorcem, glej priloženo specifikacijo



T6 9 kom.

- klubska miza 80x80cm kot npr. GOIN Modular System, plošča in noga mahagonij, podnožje gus, črno lakirano, glej priloženo specifikacijo



T7 20 kom.

- klubski stol kot npr. GOIN Grand Bistro, okvir mahagonij brez ročnega naslona, črno tekstilno oblazinjenje z vzorcem, glej priloženo specifikacijo



T8 5 kom.

- klubska miza 120x70cm kot npr. GOIN Modular System, plošča in noga mahagonij, podnožje gus, črno lakiran, glej priloženo specifikacijo



T9 6 kom.

- barski stol kot npr. GOIN Grand Bistro, okvir mahagonij, črno tekstilno oblazinjenje z vzorcem, glej priloženo specifikacijo, vključno z dobavo in izdelavo lesenega pulta, plošča 3 cm, furnirana iverica, javor, masivni nalimek 10/3 cm, r-1,5 cm, na kovinski konzoli RAL 9006, dimenzij 450 x 40 cm



T10 4 kom.

pisalna miza 160/80, pravokotna plošča, na podkonstrukciji Voga Block fi80 z vzdolžniki, plošča 3 cm, furnirana iverica, javor, masivni nalimek 10/3 cm, r-1,5 cm, vključno s predalnikom 40/60/70, 3 predali, na kolesih



T11 1 kom.

protokolarna miza 200/80, pravokotna plošča, na podkonstrukciji Voga Block fi80 z vzdolžniki, plošča 3 cm, furnirana iverica, javor, masivni nalimek 10/3 cm, r-1,5 cm, vključno s predalnikom 40/60/70, 3 predali, na kolesih



T12 1 kom.

- dvodelna simetrična odrska zavesa z električnim pogonom, negorljiv tekstil, Alu vodila in pogonske vrvice, velikost cca 2x 400/420 cm

T13 1 kom.

- dobava in montaža enodelne odrske zavese ob steni z električnim pogonom, navijanje v rolo, vertikalni dvig, negorljivi tekstil, Alu vodila in pogonske vrvice, velikost cca 800/420 cm

T14 5 kom.

- dobava in montaža notranjih zatemnitvenih senčil - rolojev na električni pogon, z vpeto tkanino, barve npr. heliomix G113. Vsi aluminijasti deli barvani, RAL 9006, pogonski deli nerjaveči, vertikalni dvig, Alu vodila in pogonske vrvice za okensko odprtino 115/165 cm

T15 3 kom.

- dobava in montaža notranjih zatemnitvenih senčil - rolojev na električni pogon, z vpeto tkanino, barve npr. heliomix G113. Vsi aluminijasti deli barvani, RAL 9006, pogonski deli nerjaveči, vertikalni dvig, Alu vodila in pogonske vrvice za okensko odprtino 110/170 cm

T16 že obstoječe

- dobava in vgradnja projekcijskega platna na električni pogon, ki se vgradi v spuščeni strop. Projekcijsko platno kot npr. Metroplan EEW 300



T17 1 kom.

- zvočnoizolativna zložljiva pregradna stena dimezij ca. 812/540 cm

T18 1 kom.

pult za prodajo kart in sprejem, izdelan po meri, po priloženem načrtu



T19 1 kom.

- vgradnja enostranskega svetlobnega panoja (light box) velikosti cca šir. 650/ viš. 900 mm deb. cca 40-60 mm, ki omogoča postavitev reklamnega materiala velikosti A1 (840/594), v Alu okvirju (klip), s fluorescentno osvetlitvijo in enostranskim mat akrilnim steklom

T20 1 kom.

- dobava stojala za reklamni material v RAL 9006, kot npr. Renzel Taurus II, vključno s policami iz polkarbonatnega stekla



T21 5 kom.

- garderobna omara, okvir iz lakirane kovine, vrata iz bukovega laminata, polica na vrhu, drog in dve obešali, s ključavnico. Modul s tremi omarami mer ca. 90x55x190cm.



T22 1 kom.

- enojna klop z obešali, na kovinskem ogrodju RAL 9006, sedalni del na višini 40 cm, lesene deske lakirane, dimenzij 200x40cm z obešali za vrhnja oblačila

T23 1 kom.

- enojna klop, na kovinskem ogrodju RAL 9006, sedalni del na višini 40 cm, lesene deske lakirane, dimenzij 400x40cm

T24 3 kom.

- dobava in izdelava lesene police, plošča 3 cm, furnirana iverica, javor, masivni nalimek 10/3 cm, r-1,5 cm, na kovinski konzoli RAL 9006, dimenzij 170 x 25 cm

T25 9 kom.

- tipska pisarniška omara, javorov furnir, dvokrilna vrata, s policami, dimenzij 80x40x120cm

T26 7 kom.

- tipska pisarniška omara, javorov furnir, dvokrilna vrata, s policami, dimenzij 80x40x200cm

T27 1 kom.

- dobava in vgradnja kuhinjskega niza v nišo 190x60cm, ki sestoji iz prostostoječega hladilnika višine 180, štedilnika s pečico, omare z dvokrilnimi vrati, korita vgrajenega v delovni pult, furnir mahagonij

T28 1 kom.

- dobava in vgradnja kuhinjskega pulta dimenzij 190x40cm, s tremi izvlečnimi predali za pribor in s tremi omaricami z dvokrilnimi vrati pod njim, obdelava furnir mahagonij

STENSKÉ OBLOGE V DVORANI PO PRILOŽENIH NAČRTIH

- cokel višine 15 cm iz iglane obloge temno sive barve

5,03 m²

- Stenska obloga v dvorani: podkonstrukcija iz vertikalnih letev 50/50 mm, izolacija iz steklene volne 50 mm s steklenim voalom, obloga iz furniranega mediapana - dvostransko brazdana (spredaj vertikalno 9 mm, zadaj horizontalno 9,5 mm, brazde v razmiku 5cm, širina reza 3 mm, furnir javor MAX 0305) - spodnje polje višina 120cm, vključena izdelava 5x demontažne maske za radiatorje ca. 115 x120cm

40,24 m²

- Tekstilna obloga, v barvi heliomix G113, na izolaciji iz steklene volne 50 mm s steklenim voalom, srednje polje, višina 170 cm

49,32 m²

- Stenska obloga v dvorani: podkonstrukcija iz vertikalnih letev 50/50 mm, izolacija iz steklene volne 50 mm s steklenim voalom, obloga iz furnirane iverice, furnir javor MAX 0305 - zgornje polje višina 115cm

47,62 m²

O1 1 kom.

- dobava in izdelava ograje iz jeklenega profila fi 8cm, z elementi za pritrditev dolžine ca. 680cm, RAL 9006, vključno z leseno polico na ograji balkona, furnirana iverica, javor MAX 0305

O2 2 kom.

- dobava in izdelava ograje v okenski niši iz jeklenih profilov fi 3cm z elementi za pritrditev v okensko nišo, širine 115cm, višine 50 cm, lakirano RAL 9006

PODEST 1 kom.

- dobava in izdelava podeskanega podesta na balkonu, na podkonstrukcij iz lesenih moralov, trije nivoji po 15cm, 30 m²

DOBAVA ODRSKE OPREME (PIANINO) PO IZBORU INVESTITORJA V VREDNOSTI DO 5.000,00 EUR.

ZUNANJA SENČILA

- dobava in vgradnja zunanjih alu žaluzij na ročni pogon v svetlo sivi barvi

Z1 6 kom.
110/170 cm

Z2 5 kom.
115/165

Z3 2 kom.
110/120 cm

BLOCK Ø80

Noge block 80 so izdelane iz kovine. Na voljo so fiksne noge. Površina je prašno lakirana.



BLOCK 80/800	RAL 9006 G ART. 30139	RAL 9005 izdelava po naročilu	BLOCK 80/600	RAL 9006 G ART. 30140	RAL 9005 izdelava po naročilu
---------------------	--------------------------	----------------------------------	---------------------	--------------------------	----------------------------------

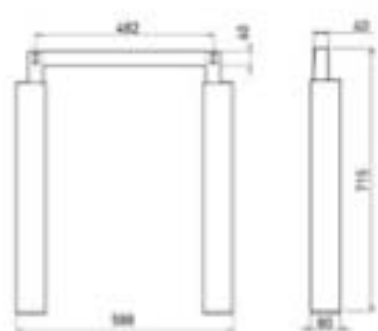
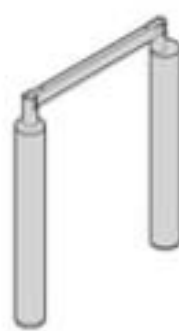
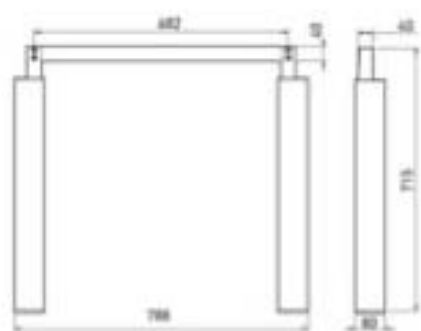
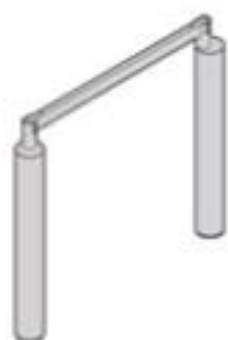

VZDOLŽNIKI

Namenjeni so konstrukcijski povezavi dveh nog. Na voljo so vzdolžniki osnovnih miz parnih dimenzij miznih plošč (1400-2000) in vzdolžniki za priključne mize 800-1400 mm. Za ostale dimenzije je potrebno izdelati vzdolžnike po naročilu.

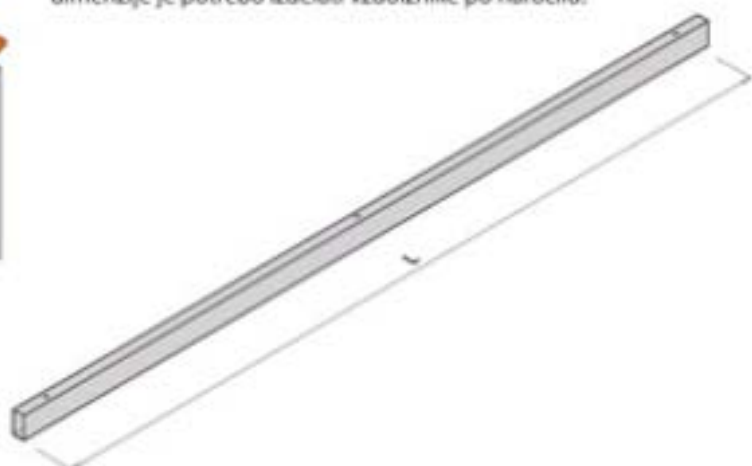
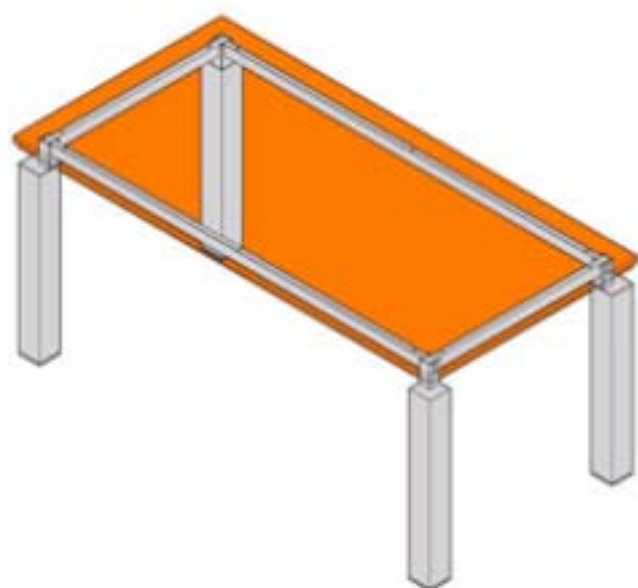

VZDOLŽNIKI ZA SAMOSTOJNE POSTAVITVE

VZDOLŽNIK MIZE 1400 - dolžina L=1254 mm	RAL 9006-G ART. 30541	RAL 9005 Izdelava po naročilu
VZDOLŽNIK MIZE 1600 - dolžina L=1454 mm	RAL 9006-G ART. 30542	RAL 9005 Izdelava po naročilu
VZDOLŽNIK MIZE 1800 - dolžina L=1654 mm	RAL 9006-G ART. 30543	RAL 9005 Izdelava po naročilu
VZDOLŽNIK MIZE 2000 - dolžina L=1854 mm	RAL 9006-G ART. 30544	RAL 9005 Izdelava po naročilu

VZDOLŽNIKI ZA PRIKLJUČNE MIZE KOTNIH POSTAVITEV

VZDOLŽNIK PRIKLJUČNE MIZE 800 - dolžina L=730 mm	RAL 9006-G ART. 30650	RAL 9005 Izdelava po naročilu
VZDOLŽNIK PRIKLJUČNE MIZE 1000 - dolžina L=930 mm	RAL 9006-G ART. 30651	RAL 9005 Izdelava po naročilu
VZDOLŽNIK PRIKLJUČNE MIZE 1200 - dolžina L=1130 mm	RAL 9006-G ART. 30652	RAL 9005 Izdelava po naročilu
VZDOLŽNIK PRIKLJUČNE MIZE 1400 - dolžina L=1330 mm	RAL 9006-G ART. 30653	RAL 9005 Izdelava po naročilu

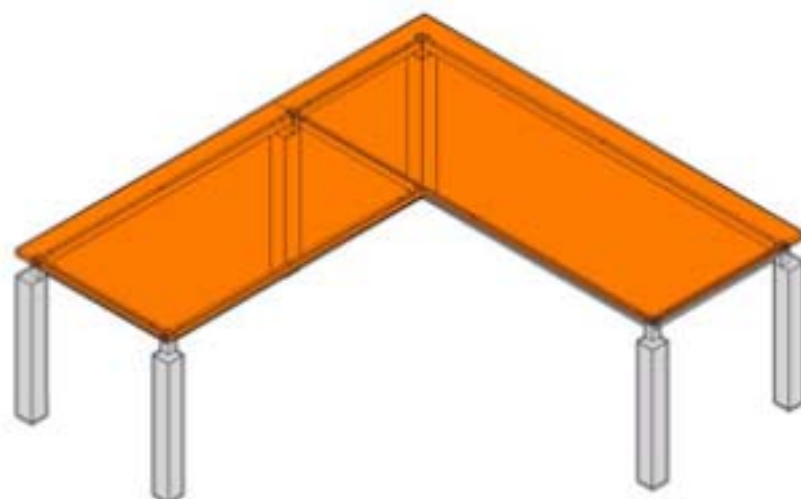

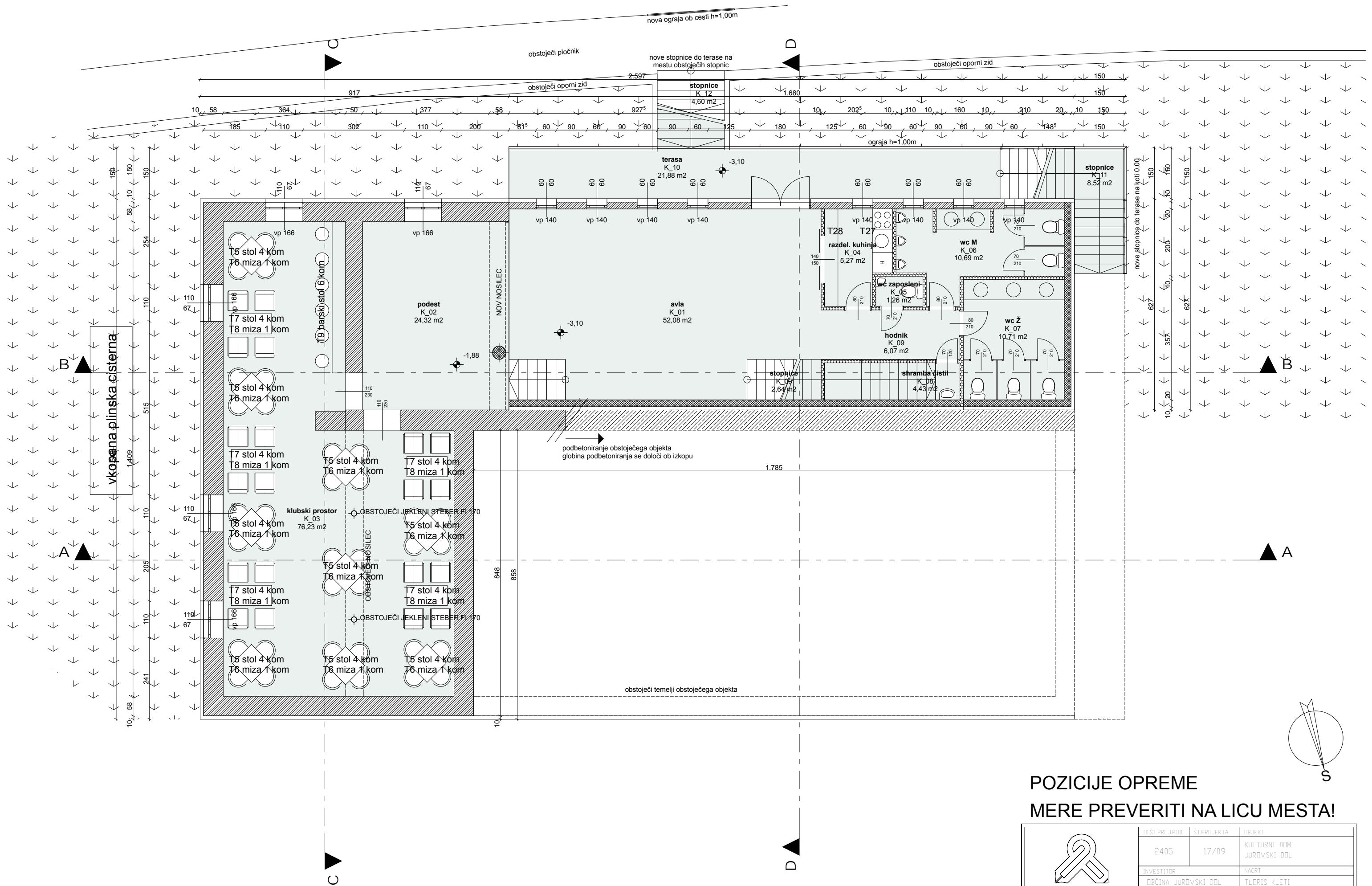

POZICIJE OPREME
MERE PREVERITI NA LICU MESTA!

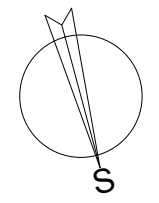

 DR. DURJAVA	IDŠT PROJ. POD.	ŠT. PROJ. EKTA	OBJEKT
	2405	17/09	KULTURNI DOM JUROVSKI DOL
INVESTITOR	NACRT		
OBČINA JUROVSKI DOL	TLOČIS KLETI POZICIJSKI NAČRT OPREME		
ODG. VOD. PROJ.	M. DURJAVA UDIA	A-0009	SODELAVCI
ODG. VOD. FAZE	M. DURJAVA UDIA	A-0009	D. JAKHEL ABS. A
ACAD.	REG.ŠTEV.	FAZA	VRSTA
		ARHIT	PZI
			DATUM
			10.9.2010
			MERILN.
			1:100
			POVR.
			1
			LIST
			1

nova ograja ob cesti h=1,00m

obstoječi pločnik

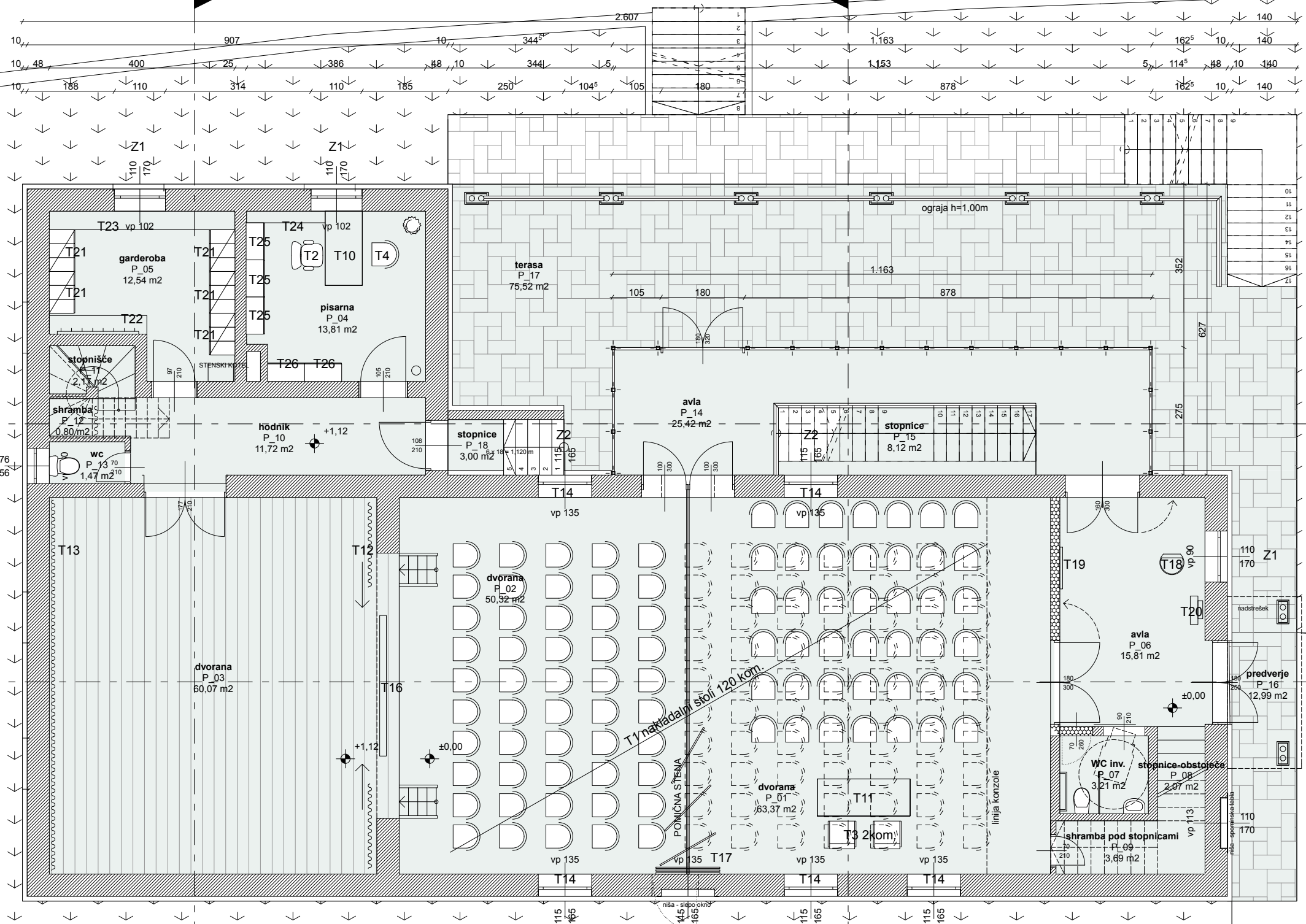

vkopana plinska cisterna

obstoječi vodnjak

POZICIJE OPREME
MERE PREVERITI NA LICU MESTA!

 DR. DURJAVA	ID ŠTETA/PDP: 2403	ŠT. PROJEKTA: 17/09	OBJEKT: KULTURNI DOM JURTOVSKI BDL
	INVESTITOR: OBČINA JURTOVSKI BDL	DCRST: TLORSKI PRITUČJA	
	POZICIJSKI NAČRT OPREME		
	IZDELAVATEL: M. DURJAVA UDIA A-0000	SODRŽAJ: 1	D. JAKHEL ABS A
IZDELAVATEL: M. DURJAVA UDIA A-0000	IZDELAVATEL: M. DURJAVA UDIA A-0000	DATUM: 30.9.2010	MERILO: 1:100
ARHIT: P.Č.	LIST: 2		

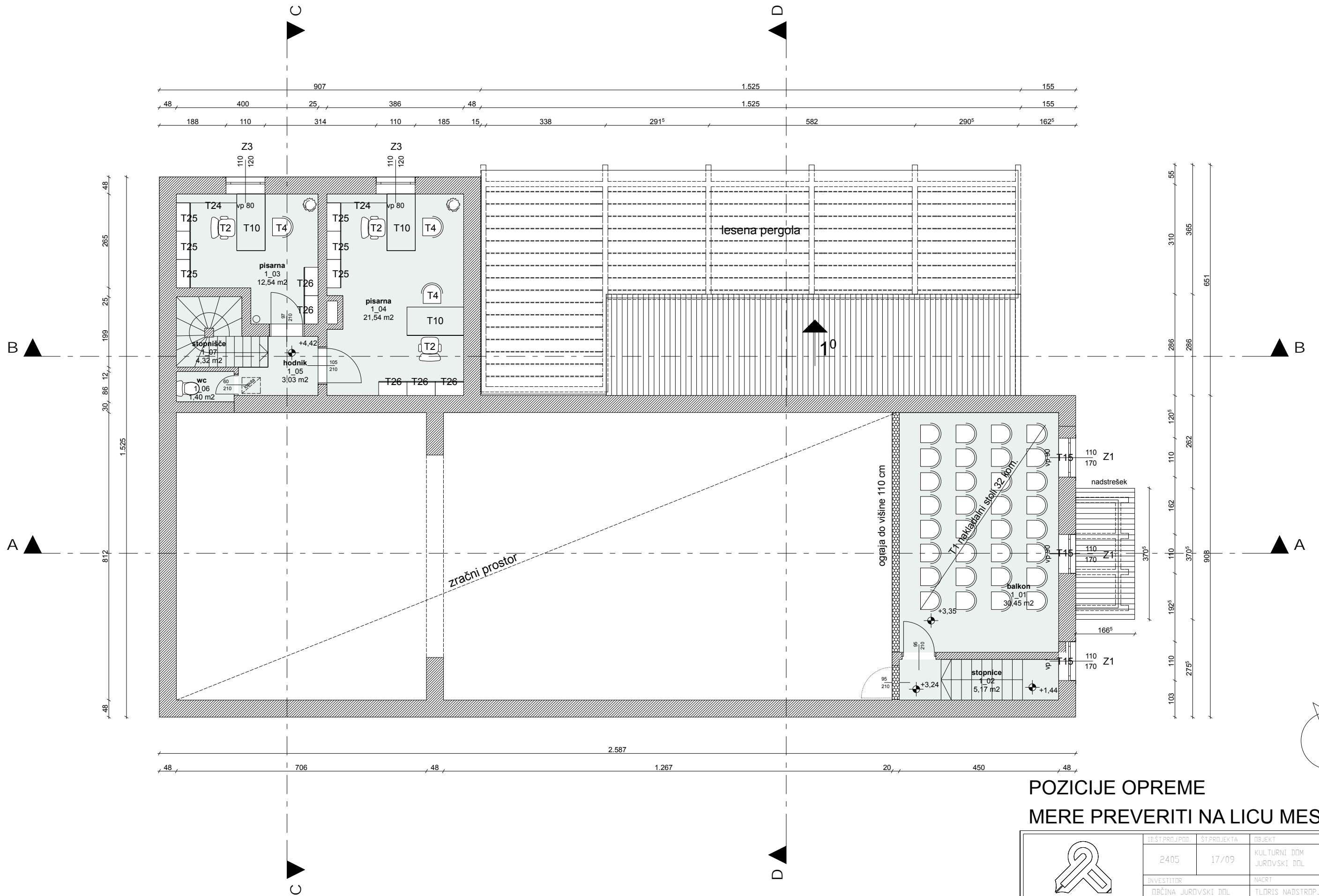

POZICIJE OPREME
MERE PREVERITI NA LICU MESTA!

 DR. DURJAVA	IDŠT. PROJEKTA	ŠT. PROJEKTA	OBJEKT			
	2405	17/09	KULTURNI DOM JUROVSKI DOL			
INVESTITOR			NAČRT			
OBČINA JUROVSKI DOL			TLORIS NADSTROPJA POZICIJSKI NAČRT OPREME			
ODG. VOD. PROJ.	M. DURJAVA UDIA	A-0009	SODELAVCI		D. JAKHEL ABS A	
ODG. VOD. FAZE	M. DURJAVA UDIA	A-0009				
ACAD	REG.ŠTEV.	FAZA	VRSTA	DATUM	MERILO	POVR. LIST
		ARHIT	PZI	10.9.2010	1:100	3

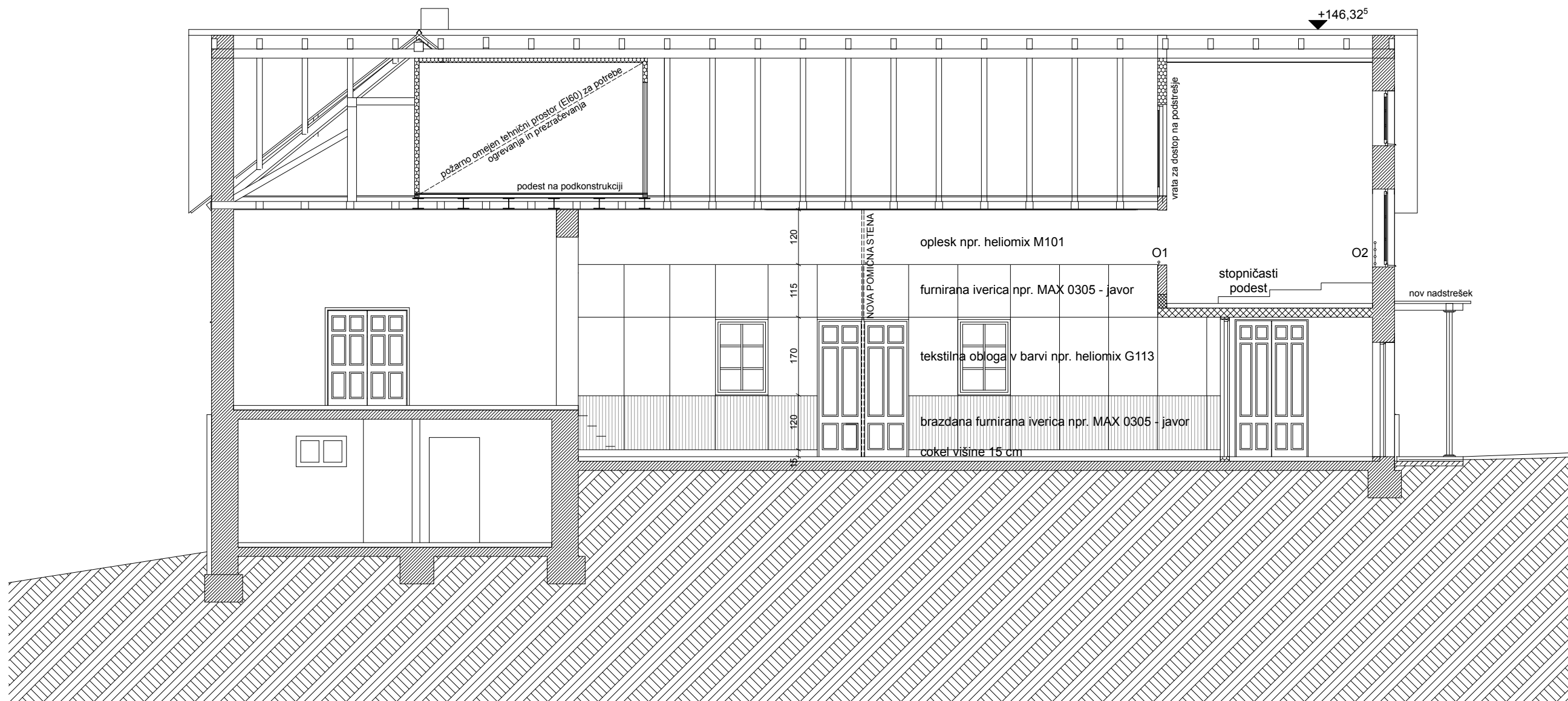

POGLEDI NA STENE DVORANE
MERE PREVERITI NA LICU MESTA!

 DR. DURJAVA		ID.ŠT. PROJEKTA	ŠT. PROJEKTA	OBJEKT	
		2405	17/09	KULTURNI DOM JUROVSKI DOL	
		INVESTITOR	NACRT		
		OBČINA JUROVSKI DOL	POGLED NA STENE DVORANE POZICIJSKI NAČRT OPREME		
ODG.VOD. PROJ.	M. DURJAVA - UDIA	A-0009		SODELAVCI	D. JAKHEL ABS A
ODG.VOD. FAZE	M. DURJAVA - UDIA	A-0009			
ACAD	REG.ŠTEV	FAZA	VRSTA	DATUM	NERILO PDVR LIST
		ARHIT	PZI	10.9.2010	1:100 4

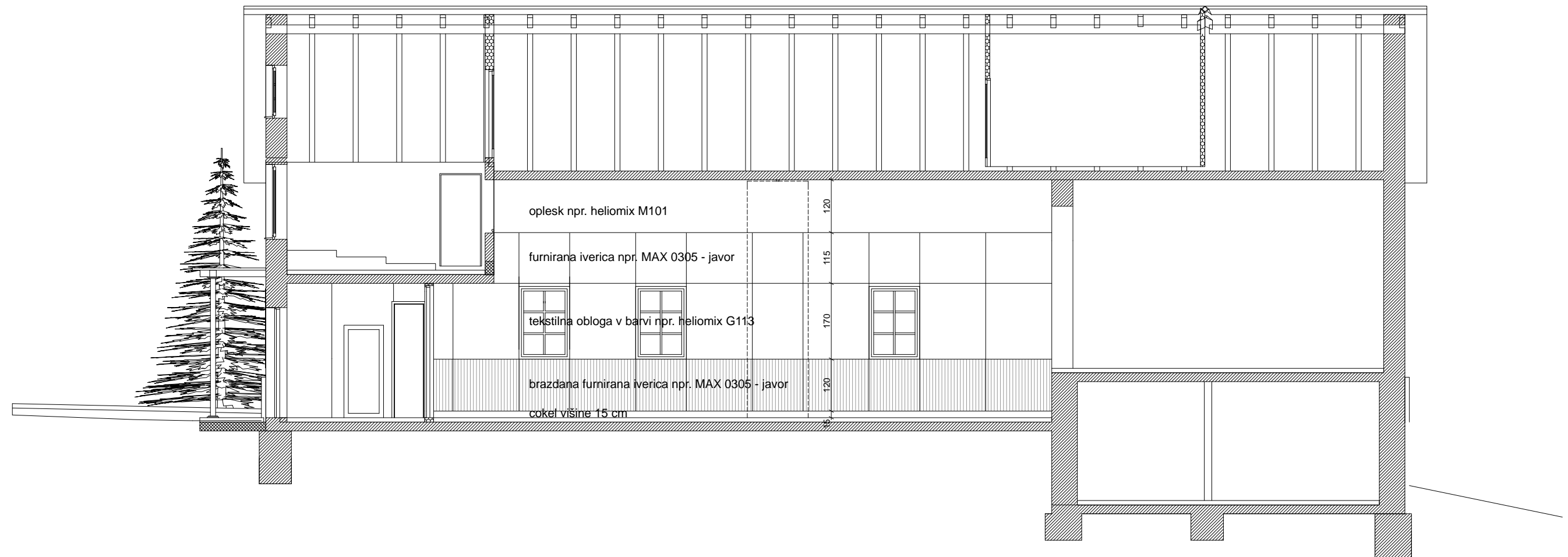

**POGLEDI NA STENE DVORANE
MERE PREVERITI NA LICU MESTA!**

 DR. DURJAVA	ID. ŠT. PROJ. POD.	ŠT. PROJEKTA	OBJEKT
	2405	17/09	KULTURNI DOM JUROVSKI DOL
	INVESTITOR		NACRT
	OBČINA JUROVSKI DOL		POGLED NA STENE DVORANE POZICIJSKI NAČRT OPREME
ODG. VOD. PROJ.	M. DURJAVA UDIA	A-0009	SODELAVCI
ODG. VOD. FAZE	M. DURJAVA UDIA	A-0009	Đ. JAKHEL ABS A
ACAD.	REG. ŠTEV.	FAZA	VRSTA
		ARHIT	PZI
		DATUM	MERILN. POVR. LIST
		10.9.2010	1:100 5

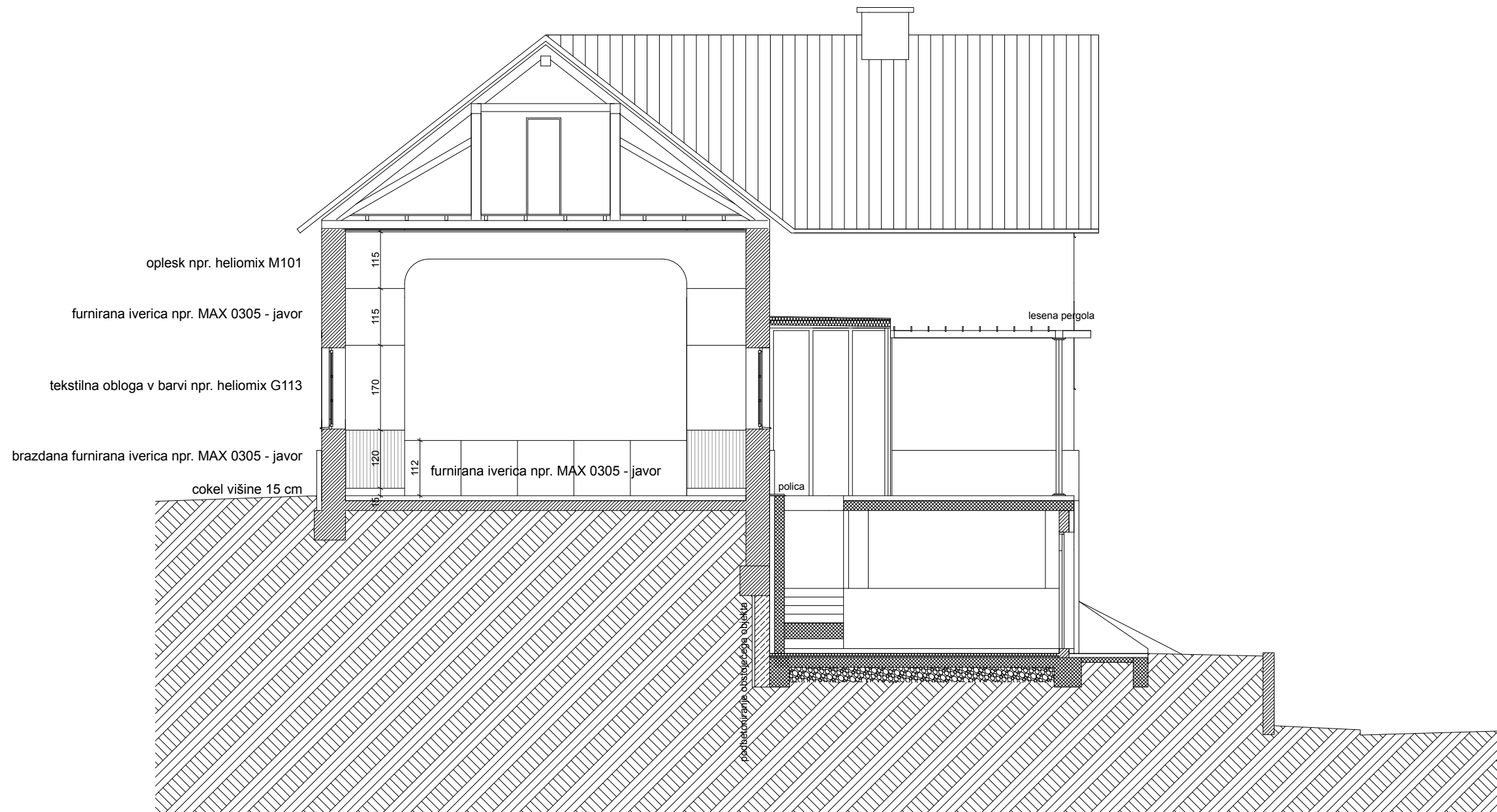

**POGLEDI NA STENE DVORANE
MERE PREVERITI NA LICU MESTA!**

 DR. DURJAVA	ID.ŠT. PROJEKTA	ŠT. PROJEKTA	OBJEKT				
	2405	17/09	KULTURNI DOM JUROVSKI DOL				
INVESTITOR		NACRT					
OBČINA JUROVSKI DOL		POGLED NA STENE DVORANE POZICIJSKI NAČRT OPREME					
DRG. VOD. PRILJ.	M. DURJAVA UDIA	A-0009			SODELAYCI		D. JAKHEL ARS A
DRG. VOD. FAZE	M. DURJAVA UDIA	A-0009					
ACAD.	REG.ŠTEV.	FAZA	VRSTA	DATUM	MERILO	POVR.	LIST
		ARHIT	PZI	10.9.2010	1:100		6

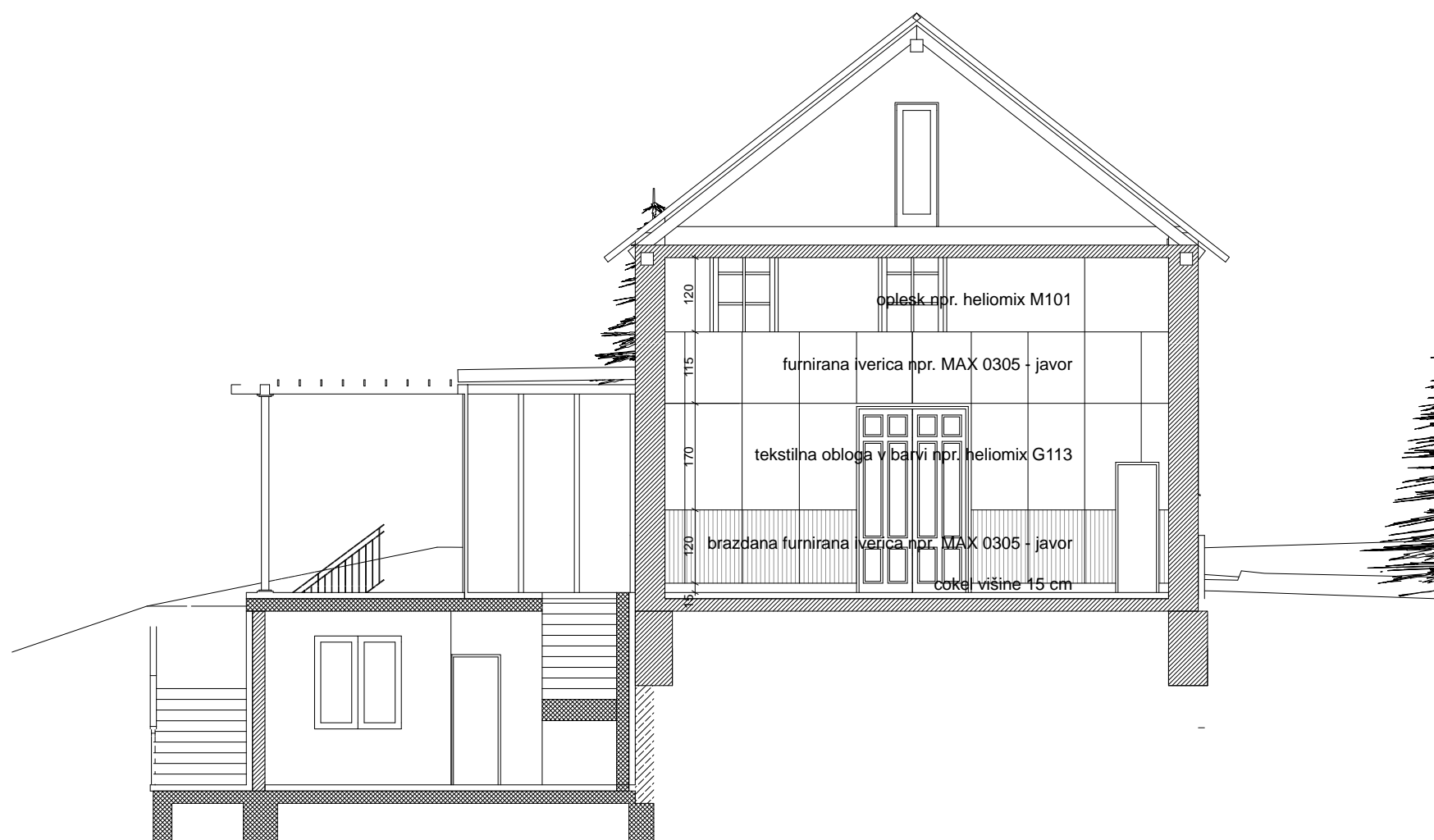

**POGLEDI NA STENE DVORANE
MERE PREVERITI NA LICU MESTA!**

 DR. DURJAVA		ID.ŠT.PROJ.POD.	ŠT.PROJEKTA	OBJEKT			
		2405	17/09	KULTURNI DOM JUROVSKI DOL			
		INVESTITOR		NACRT			
		OBČINA JUROVSKI DOL		POGLED NA STENE DVORANE POZICIJSKI NAČRT OPREME			
ODG.VOD.PROJ.	M. DURJAVA UDIA	A-0009		SODELAVCI		D. JAKHEL ABS A	
ODG.VOD.FAZE	M. DURJAVA UDIA	A-0009					
ACAD	REGŠTEV	FAZA	VRSTA	DATUM	NERED.	POVR.	LIST
		ARHIT	PZI	10.9.2010	1/100		7